

RAK PROSTATY

(gruczołu
krokowego)

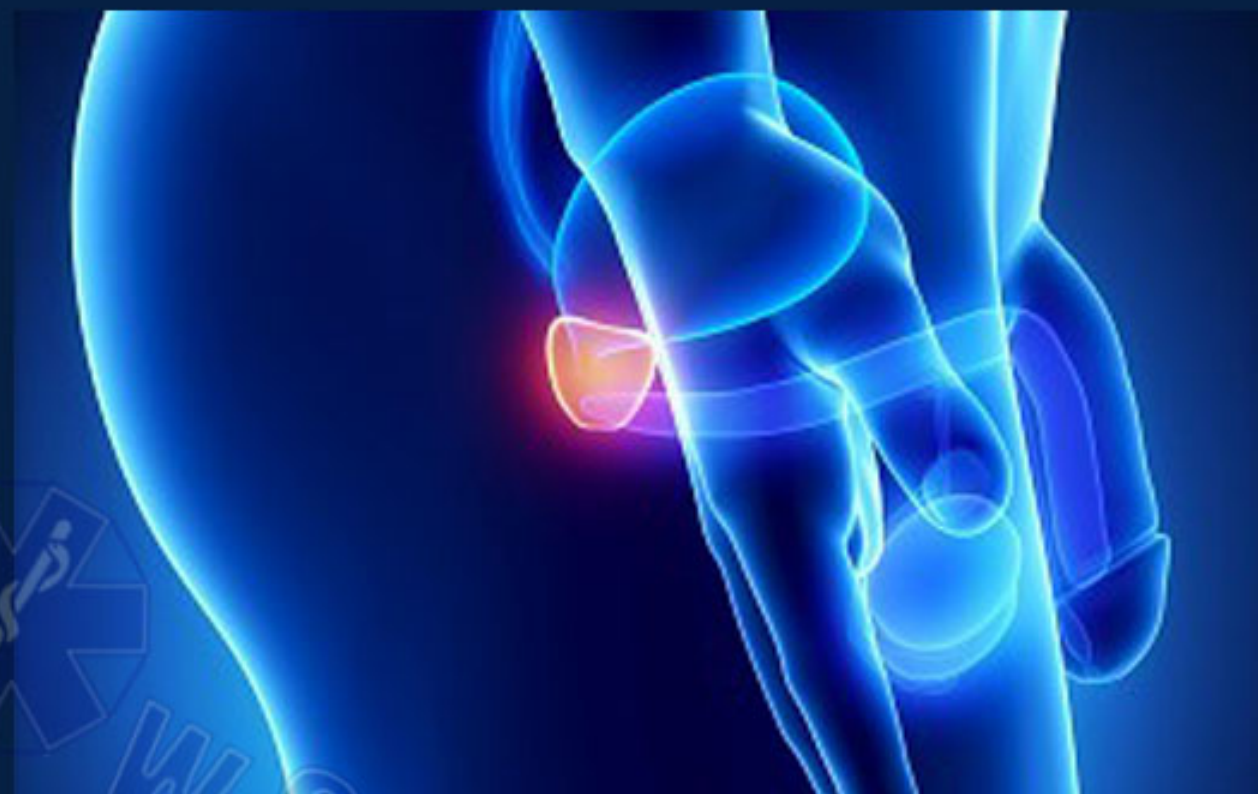

www.Siedlceach

RAK PROSTATY

Drugi pod względem zachorowalności nowotwór u mężczyzn.

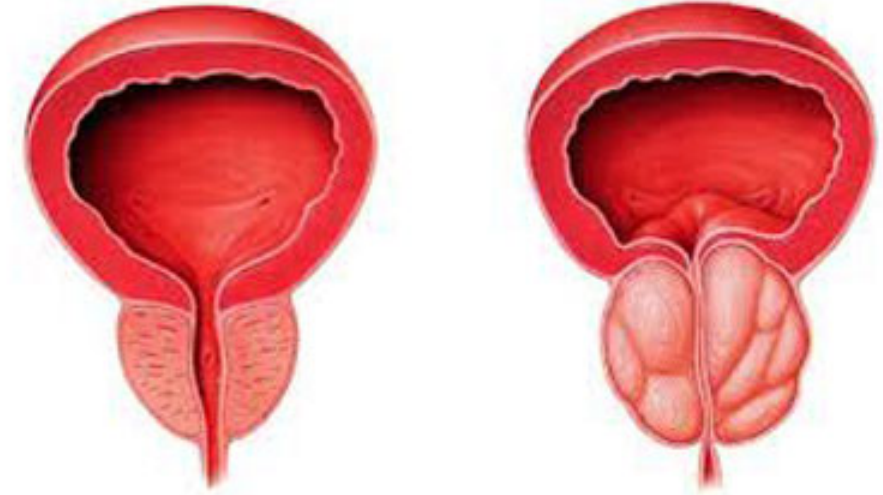

Najczęściej dotyczy mężczyzn > 45 roku życia.

RAK PROSTATY

OBJAWY:

- częstomocz
- utrudnienie oddawania moczu
i słaby strumień moczu
- nagłe uczucie parcia na mocz
- konieczność
pilnego
oddania moczu



RAK PROSTATY

OBJAWY:

- bóle kręgosłupa
lędźwiowego



- spadek masy ciała

- zaburzenia seksualne

RAK PROSTATY

JAK WYKRYĆ ?

- palpacyjne badanie
gruczołu

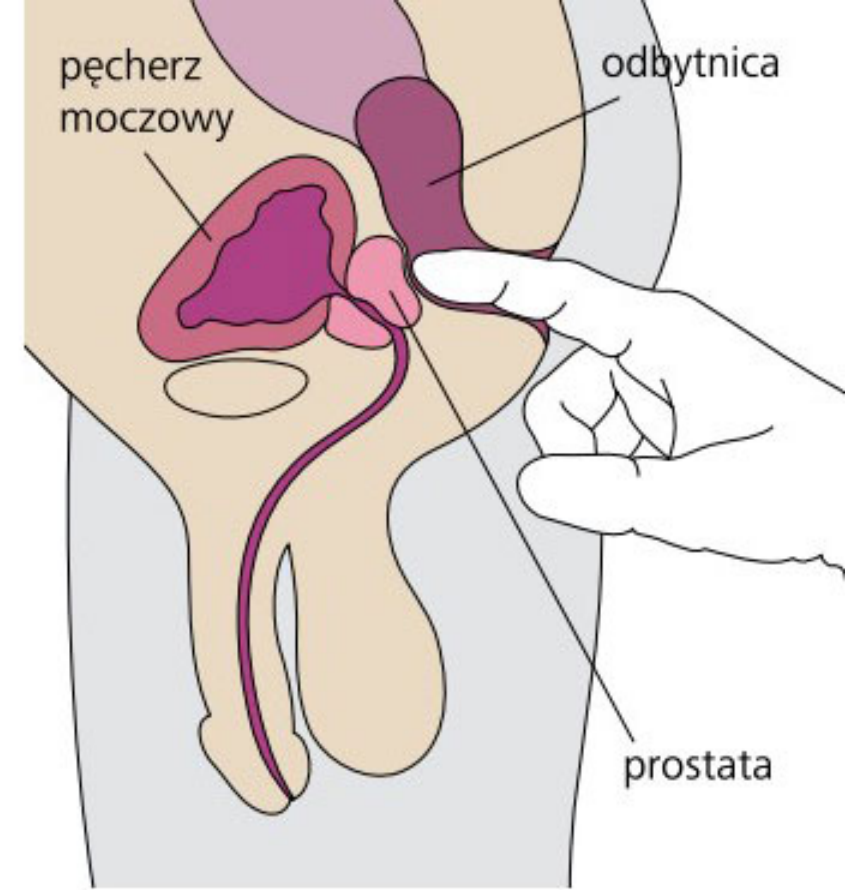

- USG
- antygen PSA

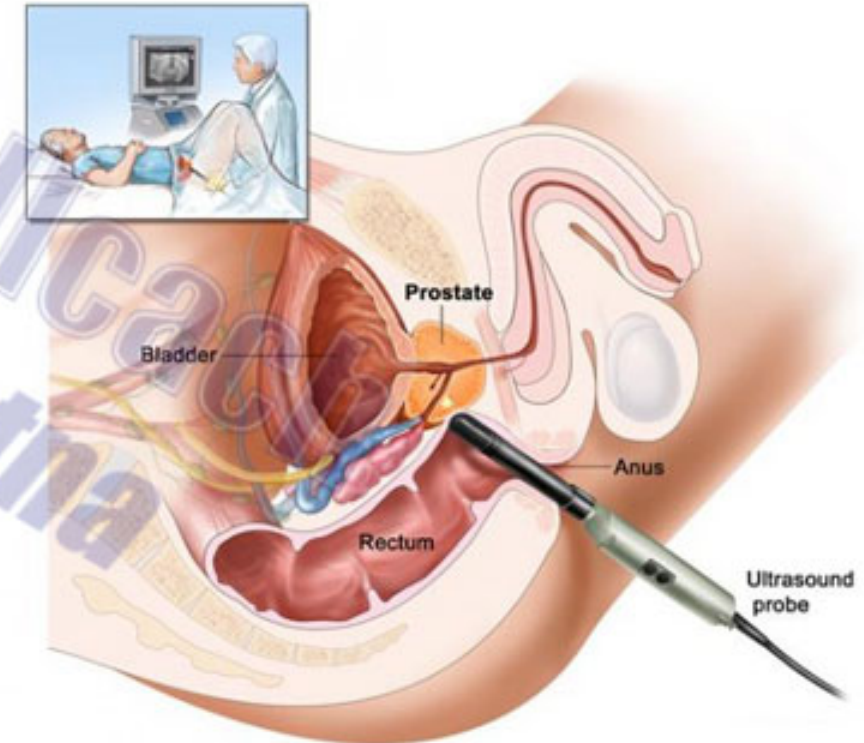

RAK PROSTATY

JAK SIĘ CHRONIĆ ?

Każdy mężczyzna w wieku 45+ powinien:

- zostać zbadany palpacyjnie per rectum
- wykonać badanie z krwi (PSA)

